



การไฟฟ้าส่วนภูมิภาค
PROVINCIAL ELECTRICITY AUTHORITY

เลขที่ ก.๓.ลญ.(กป.)- ๗๐๔ /๒๕๖๖
ชื่อผู้รับ นายพัทธนันท์ พริวาสวรรณ์ชล
ชื่อผู้ส่ง นายสุเทพ น่วมื่นเขียว

วันที่ ๔ ธันวาคม ๒๕๖๖
ตำแหน่ง อก.ปบ.(ก.๓)
ตำแหน่ง ผจก.กฟส.ต.ลาดหญ้า

ด้วย.....กฟส.ต.ลาดหญ้า.....จะขอตัดไฟเพื่อปฏิบัติงาน.....ปรับปรุงระบบจำหน่าย.....ตามแผนผังสังเขปแบบ
จำนวน.....๓.....แผ่น ดังนี้

ที่	วงจร	วัน/เดือน/ปี	ตั้งแต่เวลา	ถึงเวลา	ลักษณะงานที่ปฏิบัติ/บริเวณ	จาก	ถึง	ผู้ควบคุมงาน
๑	TTN๓	๑๖ ธ.ค. ๖๖ 23 ธ.ค. 66 พริภัทร	๐๙.๐๐ น.	๑๖.๐๐ น.	ปักเสา ๑๒ เมตร แซมไลน์ จำนวน ๒๐ ต้น/บริเวณบ้าน ท่าห่ม	TTN๓R-๐๑ บ้านท่าห่ม	สุดระบบ จำหน่าย	นายพงษ์ศักดิ์ ปิ่นตะศิริ ๐๘๙-๘๐๒-๑๘๘๒

ผู้ประสานงานการดับไฟ ชื่อ นายจริงพล โฆษิตพล ตำแหน่ง พง.๗ เบอร์โทร ๐๘๔-๘๘๘-๙๙๑๔

พื้นที่ ที่ขอตัดไฟปฏิบัติงานมีสายเคเบิลใยแก้วนำแสงของ กฟภ. (หากมีโอกาสชำรุด ผศส.กรส.(ก.๓) จะไปตรวจสอบก่อนปฏิบัติงาน)

๑. มีสายเคเบิลใยแก้วนำแสง ๑.๑ มีโอกาสชำรุด ๑.๒ ไม่มีโอกาสชำรุด
๒. ไม่มีสายเคเบิลใยแก้วนำแสง

(นายพงษ์ศักดิ์ ปิ่นตะศิริ)

ตำแหน่ง ผ.กป.รักษาการแทน ผจก.กฟส.ต.ลาดหญ้า

สำหรับแผนกควบคุมการจ่ายไฟ (ศคฟ.) กฟภ.๓

เรียน อก.ปบ.(ก.๓)

ศคฟ. พิจารณาแล้วเห็นควร

อนุมัติให้ดับไฟตามคำขอข้อ 1 พิดเดอร์ TTN 03 จาก TTN 3R-๐๑ ถึง สุดระบบจำหน่าย
ในวันที่ 1๖ ธ.ค. 66 ตั้งแต่เวลา 09.00 น. ถึง 16.00 น. ตามใบสั่งทำสวิชชิงเลขที่ 1793/66
 อนุมัติให้ดับไฟตามคำขอข้อ พิดเดอร์ จาก ถึง
ในวันที่ ตั้งแต่เวลา น. ถึง น. ตามใบสั่งทำสวิชชิงเลขที่
 อนุมัติให้ดับไฟตามคำขอข้อ พิดเดอร์ จาก ถึง
ในวันที่ ตั้งแต่เวลา น. ถึง น. ตามใบสั่งทำสวิชชิงเลขที่
พนักงานศูนย์ฯ นาย จุฬพงษ์ คำสิงห์ ประสานงานการขอตัดไฟกับ นาย อวิงพล โฆษิตพล

สำหรับผู้อนุมัติ

ที่ ก.๓ กปบ.(คฟ.)

เรียน ผจก. กฟส. ลญ.

อก.บข.(ก.๓), อก.วว.(ก.๓)

อนุมัติ และแจ้ง จป. เพื่อตรวจสอบความปลอดภัย

พร้อมทั้งลงข้อมูลแจ้งแผนดับไฟลงใน www.pea.co.th

(พงษ์ศิริ)
ว.ศ.๕แทนผ.คฟ.

ขั้นตอนการสวิชชิง 1 แผ่น

แผนผังแนบ 3 แผ่น

ผจพ. (สถานี) -

เพื่อทราบ และจัดพนักงานเข้าปฏิบัติงานร่วมกับศูนย์ฯ นครปฐม
ตั้งแต่วันที่ - น. เป็นต้นไป จนกว่างานจะแล้วเสร็จ

(นายเลอพงศ์ แก่นจันทร์)

รก.ปบ.(ก3) ปฏิบัติงานแทน อก.ปบ.(ก3)

หน้าที 1 จาก 1
ใบสั่งทำสวิตชิง

1. สถานที่ทำงาน บ้านท่าห่ม (๔๔๓๐๖)
2. กำหนดวันที่ทำงาน 16 ธ.ค. 66 ระหว่าง 09.00 น. ถึง 16.00 น.
3. ผู้ขอทำงาน กฟส.ลญ. งานที่ทำ ปักเสา 12 ม.แซมไลน์ จำนวน 20 ต้น ตามใบขอปฏิบัติงาน 1793/2566
4. เตรียมการสวิตชิงโดย นายขุนทอง ฝาเงิน วันที่ 4 ธันวาคม 2566
5. ตรวจสอบสวิตชิงโดย [Signature] วันที่ 4 ธันวาคม 2566
6. อนุมัติสวิตชิงโดย [Signature] วันที่ 4 ธันวาคม 2566
7. สั่งทำสวิตชิงโดย
1. นายพรภักดิ์, นายขุนทอง, นายศักดิ์สิทธิ์, นายพนิต (กะ1 00.00 น. - 08.00 น.)
 2. นายศุภสวัสดิ์, นายอนุสรณ์, นายธนิต, นายมนอช, นายวรรณพงษ์ (กะ2 08.00 น. - 16.00 น.)
 3. นายจิรวัดณ์, นายพิชชา, นายวีรวัชร, นายอมร (กะ3 16.00 น. - 24.00 น.)

ที่	รหัสอุปกรณ์	สภาพอุปกรณ์ ปกติก่อน ดำเนินการ	ดำเนินการ	เวลา	ผู้ดำเนินการ	ผู้สั่งการ	หมายเหตุ
1	ตรวจสอบอุปกรณ์และสวิต ก่อนทำ Switching						
2	TTN03R-01	Normal	Nonreclosing		ลญ		R บ้านท่าห่ม
3	เมื่อพร้อมดับไฟ เวลา 09.00 น.						
4	TTN03R-01	ดับ	ปลด		ลญ		R บ้านท่าห่ม
5	SW.Load TTN03R-01	ดับ	ปลด		ลญ		R บ้านท่าห่ม
6	แจ้งพื้นที่ดับไฟให้ กฟส.ลญ. รับทราบ						
7	แจ้ง กฟส.ลญ. Test ไฟบริเวณที่ปฏิบัติงาน						
8	แจ้ง กฟส.ลญ. ทำการ Short Ground จุด G1						
9	แจ้ง กฟส.ลญ. ทำการ Short Ground จุด G2						
10	แจ้ง กฟส.ลญ. ลงข้อมูล Wesafe แล้วปฏิบัติงานได้						
	*** สิ้นสุด Switching ช่วงเช้า ***						
11	เมื่อปฏิบัติงานแล้วเสร็จ ลง Wesafe เรียบร้อย						
12	แจ้ง กฟส.ลญ. ทำการปลด Short Ground จุด G1						
13	แจ้ง กฟส.ลญ. ทำการปลด Short Ground จุด G2						
14	เมื่อพร้อมจ่ายไฟ						
15	SW.Load TTN03R-01	ปลด	ดับ		ลญ		R บ้านท่าห่ม
16	TTN03R-01	ปลด	ดับ คง Nonreclosing		ลญ		R บ้านท่าห่ม
17	TTN03R-01	Nonreclosing	Normal		ลญ		R บ้านท่าห่ม
	*** สิ้นสุด Switching ทั้งหมด ***						

สถานะการจ่ายไฟก่อนปฏิบัติงาน

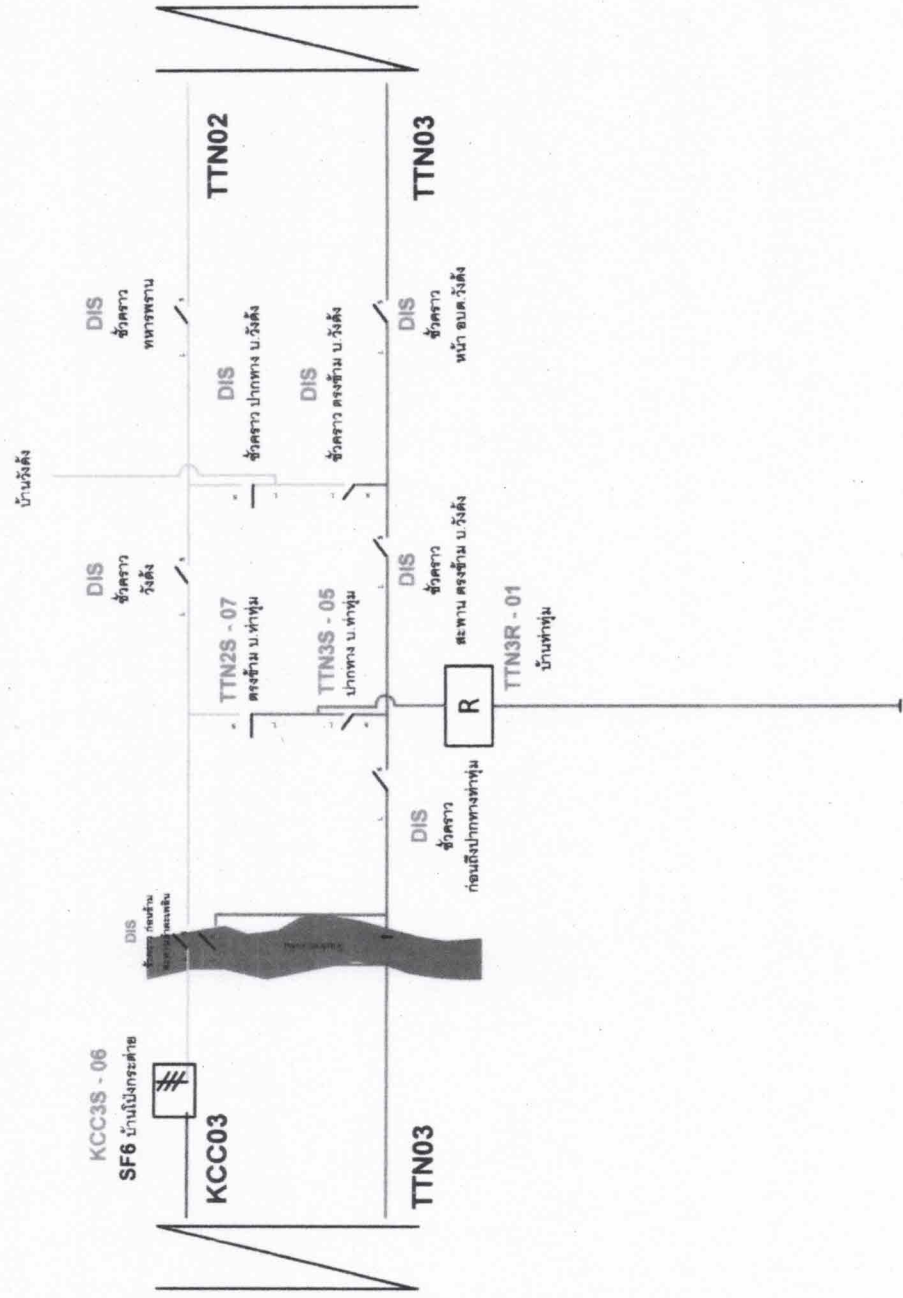

สถานะการจ่ายไฟขณะปฏิบัติงาน

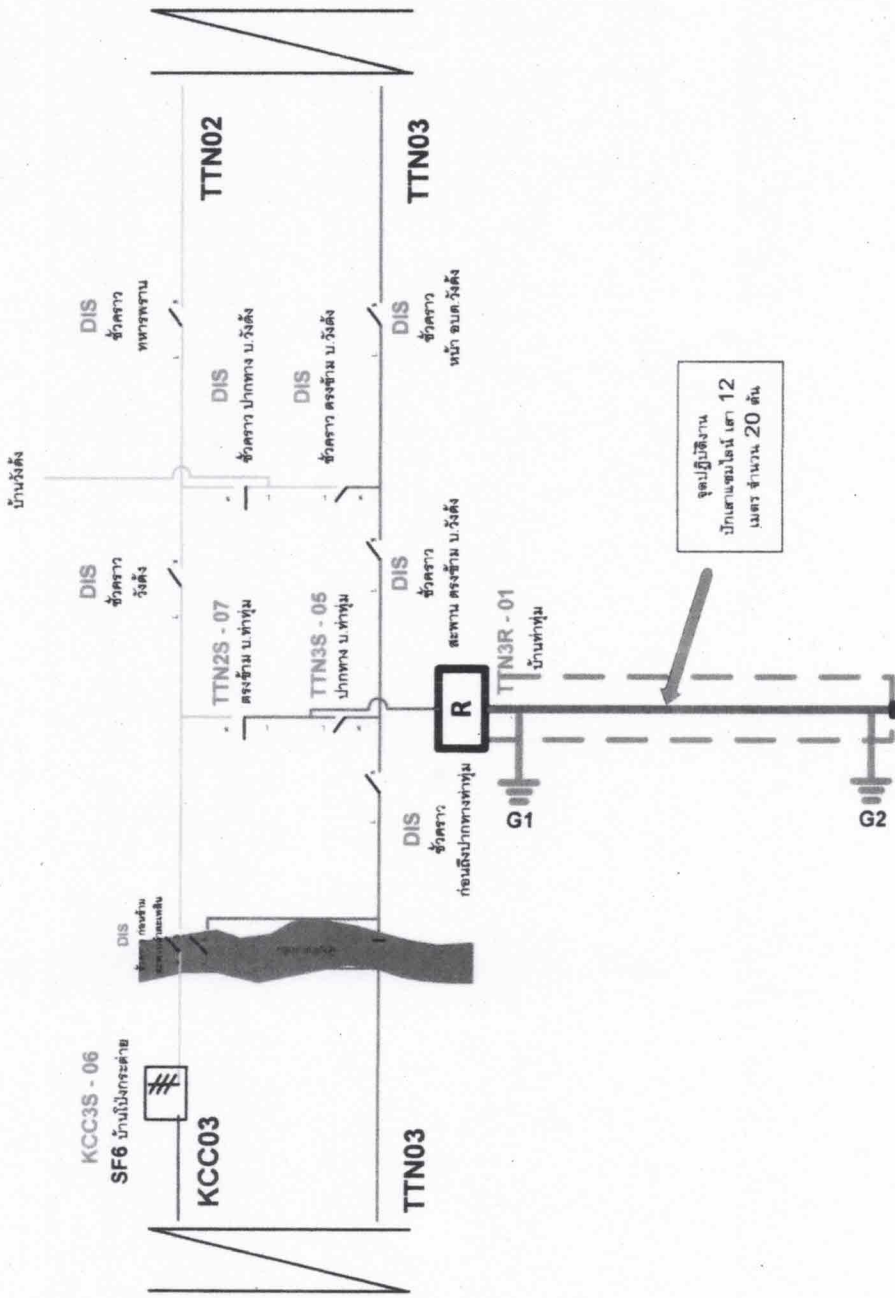
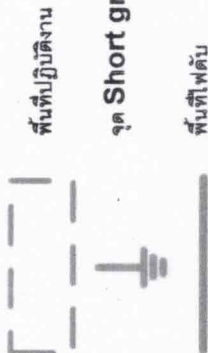

สถานะการจ่ายไฟหลังปฏิบัติงาน

